

CORTE A-A

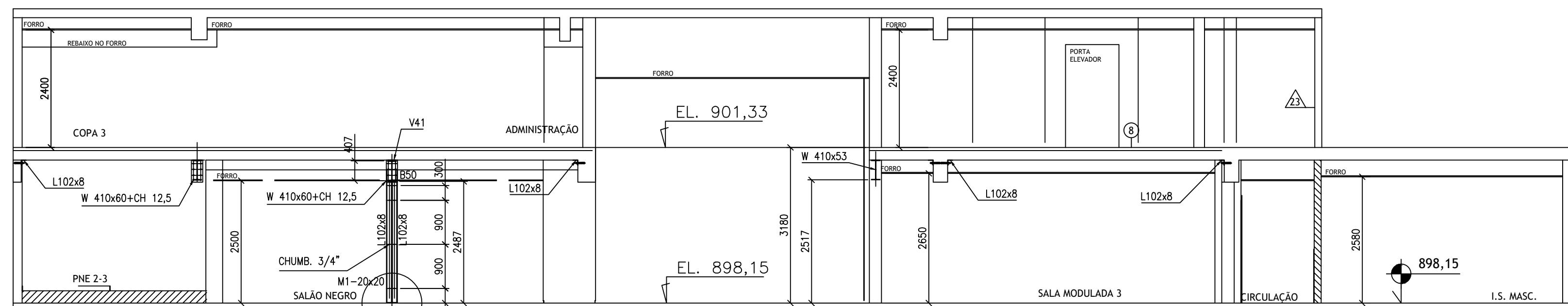

CORTE B-B

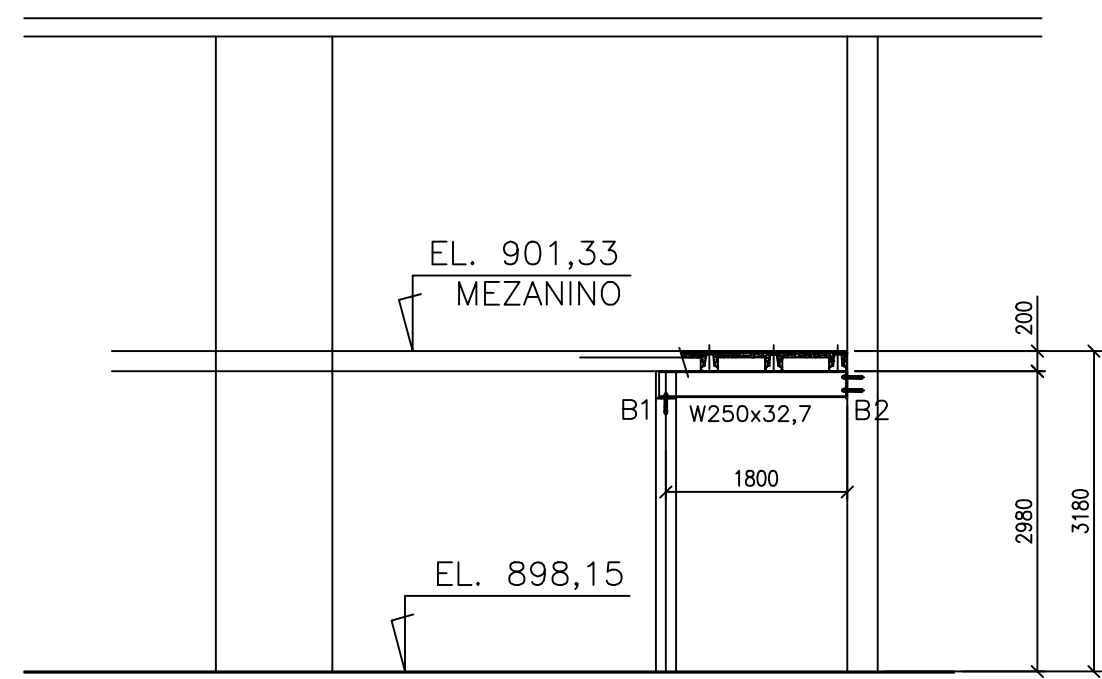
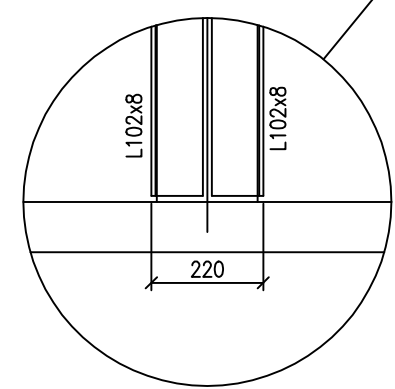

CORTE F-F

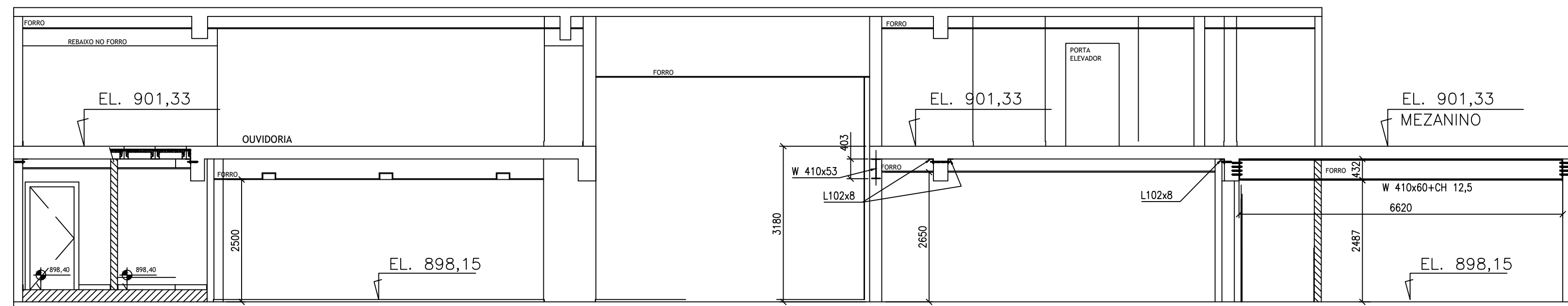

CORTE C-C

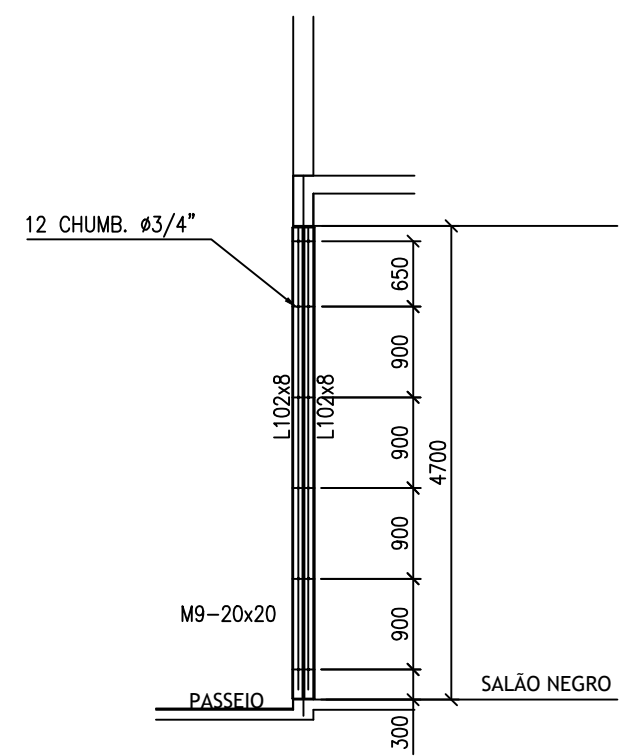

CORTE K-K

NOTAS:

- 1- DIMENSÕES ESTÃO EM MILÍMETRO E ELEVAÇÕES EM METRO.
- 2- SOLDAS : ELETRODO E7018 OU ARAME MIG , conforme AWS
- 3- ACABAMENTO
Jato SA 2 1/2 + 1(uma) demão de 60 micra com primer alquídico na cor cinza N6.5
- 4- TODAS AS MEDIDAS DA ESTRUTURA DEVEM SER VERIFICADAS NA OBRA PELO FABRICANTE, ANTES DA EXECUÇÃO DAS PEÇAS NA FÁBRICA.
- 5- PARA NOTAS GERAIS VER DESENHO 03/22
- 6- TRABALHE ESTE DESENHO COM O DESENHO 03/22

REFERÊNCIAS:

1-PROJETO ARQUITETÔNICO.

REVISÃO	DATA	DESCRIÇÃO
1	26/06/23	REVISÃO GERAL
2		
3		
4		

LAZÚLI
ARQUITETURA

www.lazuliarquitectura.com.br / facebook: lazuliarquitectura
instagram: lazuliarquitectura1996
31 3271 3766 - 31 9 9916 3766
lazuli@lazuliarquitectura.com.br

PROPRIETÁRIO/TÍTULO		MINISTÉRIO PÚBLICO DE MINAS GERAIS CENTRO DE CONVENÇÕES	
DISCIPLINA		PROJETO EXECUTIVO	
CONTEÚDO		MEZANINO CORTES A-A, B-B, C-C e F-F	
R.T.		COORDENAÇÃO MARILUCE DUQUE DE SOUZA - CAU A21.476-0 ALESSANDRA BRAGA MADUREIRA - CAU: A20.263-0 COLABORADORES CLEBER GONÇALVES	
MARCOS A. GONÇALVES - CREA/MG 215094/D		DIREITOS AUTORAIS RESERVADOS	
ESCALA:		1/75	
DATA:		30/06/2023	
VERSÃO:		01	
FOLHA:		08/22	